# Spuranreißer Ventil

OLEODINAMICA MARCHESINI

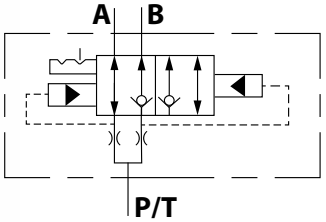


Dieses Ventil wird zur Gassenmarkierung bei Drillmaschinen, Kartoffellegern und ähnlichen Maschinen eingesetzt. Die Ausleger werden wechselseitig hydraulisch betätigt, wobei die Position der Ausleger durch Rückschlagventile gehalten wird. Ein Absteigen vom Schlepper zur Umschaltung der Gassenmarkierung ist somit nicht mehr erforderlich.

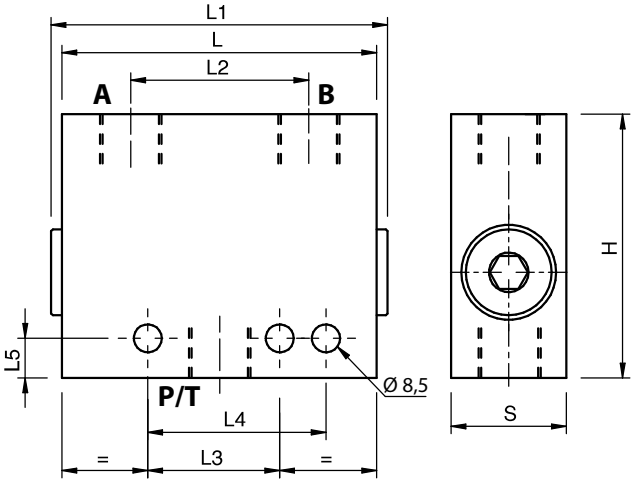


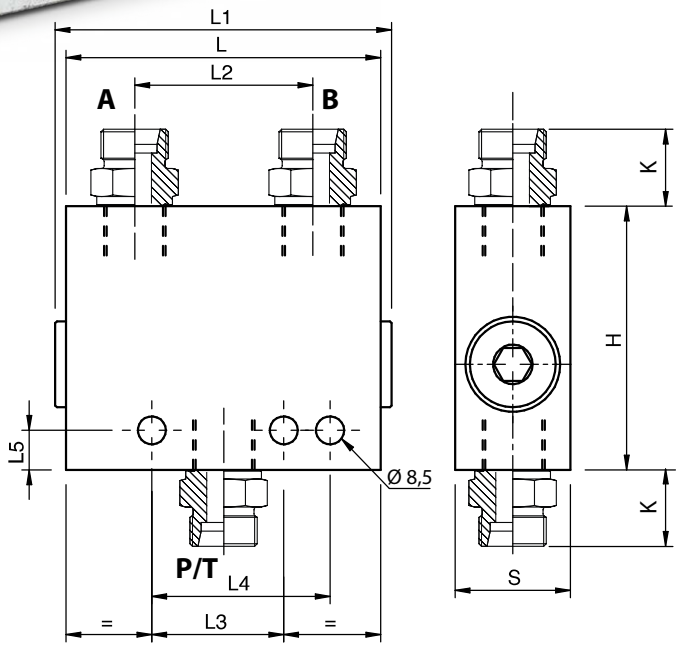


**System mit einfachwirkenden Zylindern**

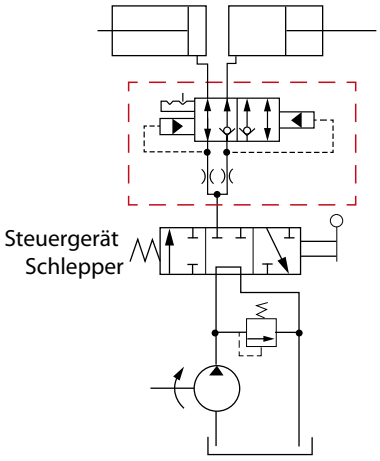


**System mit doppeltwirkenden Zylindern**

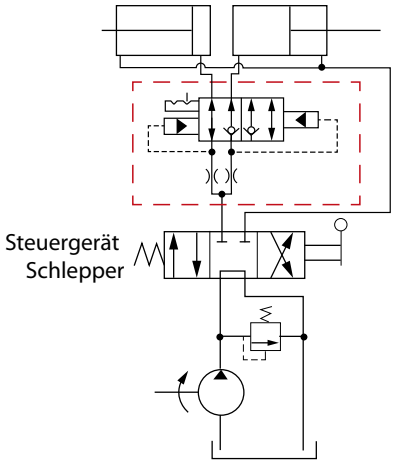


| Anschlussgewinde A - B P/T | Bestell-Nr. | Bezeichnung | max. Betriebsdruck bar | L | L1 | L2 | L3 | L4 | L5 | H | K | S | Gewicht Kg |
|---|---|---|---|---|---|---|---|---|---|---|---|---|---|
| | | | | mm | | | | | | | | | |
| 3/4"-16UNF | 205-082-01000 | VDFS34"-16UNF | 350 | 94 | 102 | 54 | 40 | 54 | 12 | 80 | - | 35 | 1,83 |
| 10L | 205-082-01005 | VDFS34"-10L | 350 | 94 | 102 | 54 | 40 | 54 | 12 | 80 | 21,8 | 35 | 1,83 |
| 12L | 205-082-01010 | VDFS34"-12L | 350 | 94 | 102 | 54 | 40 | 54 | 12 | 80 | 19,7 | 35 | 1,83 |
| 15L | 205-082-01015 | VDFS34"-15L | 350 | 94 | 102 | 54 | 40 | 54 | 12 | 80 | 21,5 | 35 | 1,83 |

Die Inhalte der Seiten wurden mit größter Sorgfalt erstellt. Für die Richtigkeit, Vollständigkeit und Aktualität der Inhalte können wir jedoch keine Gewähr übernehmen.
Nachdruck bzw. Kopie, auch auszugsweise, der Inhalte, Grafiken und Fotos ist ohne ausdrückliche Zustimmung der Geschäftsführung unzulässig.
Die angegebenen technischen Daten und Abmessungen sind nicht bindend. Wir behalten uns das Recht vor, jederzeit und ohne Ankündigung, Änderungen vorzunehmen.